Commune d'Orliénas

Département du Rhône

PLAN LOCAL D'URBANISME

Révision prescrite le :	21 Juin 2010
Arretée le :	6 Mars 2017
Approuvée le :	11 Décembre 2017
Exécutoire à compter du :	18 Décembre 2017
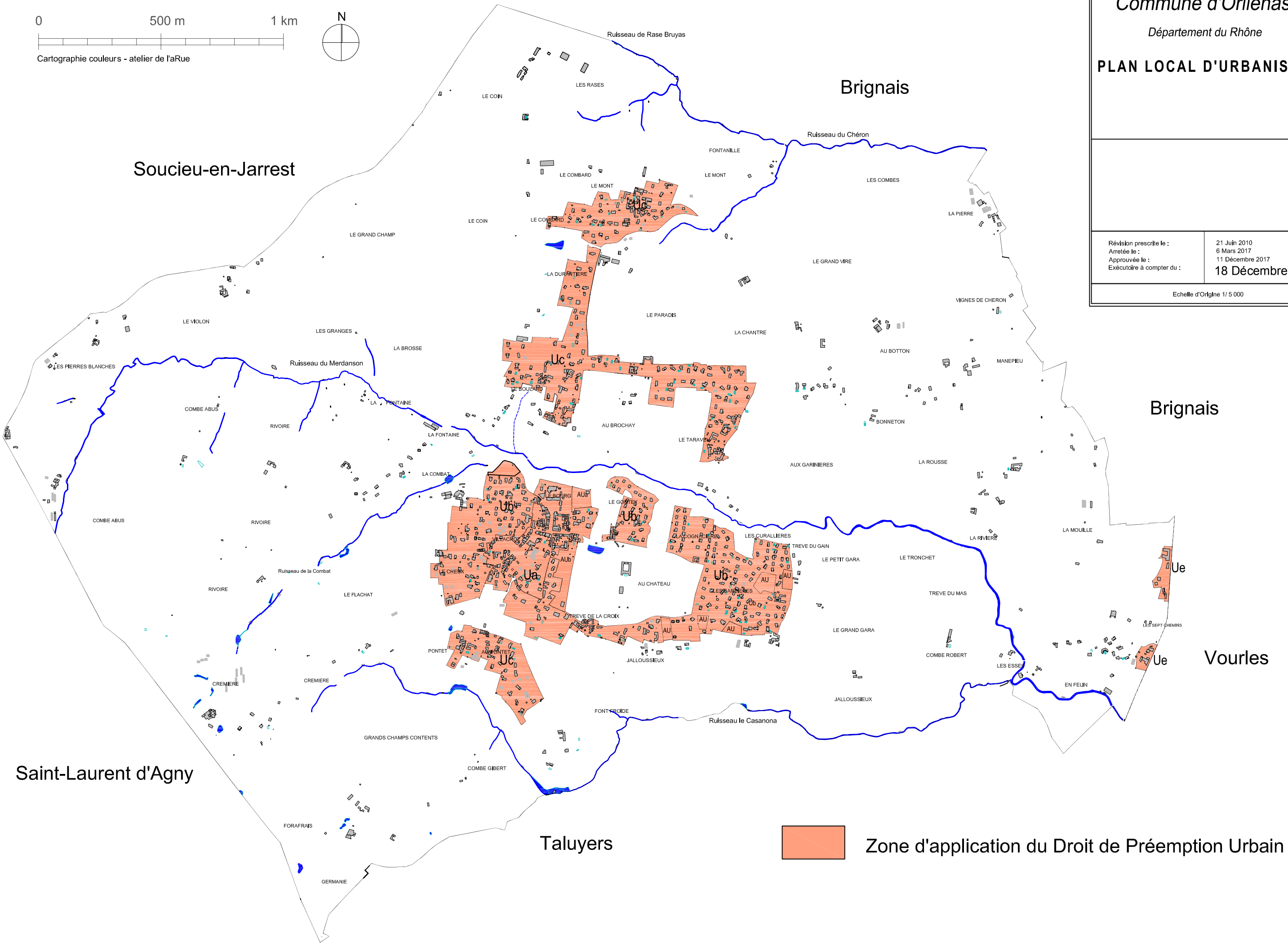
Echelle d'Origine 1/ 5 000